

京都府立医科大学概要

平成 25 年度



京都府公立大学法人

京都府立医科大学

Kyoto Prefectural University of Medicine

目 次

1 大 学 の 沿 革	1
2 概 要	5
3 組 織	8
4 職 員 構 成	12
5 予 算 ・ 決 算 の 概 要	14
6 学 生	23
7 附 属 図 書 館	26
8 附 属 病 院	27
9 附 属 北 部 医 療 セ ン タ ー	29
10 医 療 セ ン タ ー	31

附 図

キャンパスマップ (河原町キャンパス (附属病院)・広小路キャンパス)	33
各階別施設概要	
・基礎医学学舎、基礎医学学舎実習棟、旧附属図書館棟、学生部棟	34
・外来診療棟・臨床医学学舎、管理棟、病棟 (A B C D)・中央診療棟、臨床講義棟、 旧附属小児疾患研究施設	35
・北病棟、附属図書館・合同講義棟、京都府公立大学法人本部、看護学学舎	36
花園学舎略図	37
附属北部医療センター建物配置図	38
各階別施設概要	39

1 大学の沿革

- 明治 5 年 11 月 粟田口青蓮院内に仮療病院を設け、患者の治療を行うかたわら医学生を教育した。
- 明治13 年 7 月 現在地の上京区河原町通広小路上る梶井町に療病院を移転
- 明治15 年 11 月 文部省達第 4 号医学校通則に準拠し、甲種医学校と認定された。
- 明治22 年 4 月 本校の附属として産婆教習所を設置
- 明治29 年 4 月 附属看護婦教習所を設置
- 明治36 年 6 月 専門医学令による京都府立医学専門学校となる。
- 大正10 年 10 月 大学令による京都府立医科大学を設置し、同時に予科を開設
- 大正11 年 7 月 本大学附属病院の分院として京都市北区大將軍鷹司町に花園分院を開設
- 昭和19 年 4 月 専門学校令による女子専門部を大学に付置
- 昭和19 年 4 月 京都市伏見区村上町財団法人伏見病院を附属女子専門部の附属病院として寄附を受けた。
- 昭和21 年 4 月 厚生女学部を大学に付置
- 昭和24 年 4 月 保健婦助産婦看護婦法の制定に伴い、甲種看護婦学院を大学に付置
- 昭和26 年 3 月 予科を廃止
- 昭和26 年 3 月 附属女子専門部を廃止し、附属女子専門部の附属病院を大学の附属病院と改称
- 昭和26 年 5 月 附属乙種看護婦学院を大学に付置
- 昭和27 年 2 月 学校教育法による新制大学を設置
- 昭和27 年 4 月 附属甲種看護婦学院を附属看護婦学院に、附属乙種看護婦学院を附属准看護婦学院にそれぞれ改称
- 昭和28 年 3 月 保健婦助産婦看護婦法により附属厚生女学部を廃止
- 昭和28 年 10 月 附属伏見病院を附属病院の分院として附属病院伏見分院と改称
- 昭和30 年 3 月 学校教育法の改正により本大学に医学進学課程を設置し、校舎は元予科校舎を充当
- 昭和32 年 3 月 本大学に大学院（医学研究科）を設置
- 昭和32 年 3 月 附属准看護婦学院を廃止
- 昭和36 年 3 月 旧制医科大学（大正 7 年勅令第 388 号大学令による。）を廃止
- 昭和36 年 4 月 外来診療棟第 2 期工事完成
- 昭和38 年 9 月 外来診療棟第 3 期工事完成
- 昭和39 年 4 月 附属看護婦学院を附属看護学院と改称
- 昭和42 年 9 月 附属病院花園分院を本院内に移転
- 昭和46 年 6 月 医療センターを設置
- 昭和46 年 10 月 臨床医学学舎完成
- 昭和47 年 7 月 花園学舎完成
- 昭和47 年 11 月 創立百周年記念式典挙行
- 昭和48 年 10 月 公衆衛生学教室を設置
- 昭和48 年 11 月 花園学舎体育館完成
- 昭和50 年 4 月 脳神経外科学教室を設置
- 昭和51 年 6 月 附属病院伏見分院の改築整備に伴い診療科の一部及び入院施設を休止
- 昭和51 年 9 月 附属看護学院を附属看護専門学校と改称
- 昭和52 年 4 月 附属病院伏見分院第 1 期工事完成
- 昭和52 年 8 月 附属看護専門学校校舎第 1 期工事完成

昭和53年 3月 附属看護専門学校寄宿舎完成

昭和54年 2月 京都府立医科大学整備構想決定

昭和54年 3月 附属看護専門学校校舎第2期工事完成

昭和56年 3月 立命館大学広小路学舎・体育館買収

昭和57年 3月 附属病院中央診療棟・A病棟完成

昭和57年11月 附属小児疾患研究施設（京都府こども病院）完成

昭和58年 4月 附属看護専門学校に助産学科を設置

昭和60年 4月 附属病院伏見分院を附属病院附属伏見診療所と改称

昭和60年 9月 附属病院病棟第1期（C病棟・D病棟）工事完成

昭和62年 1月 附属病院外来診療施設改修工事完成

昭和62年 4月 臨床検査医学教室を設置

平成 元年 4月 附属看護専門学校創立百周年記念式典挙行

平成 元年 8月 臨床講義棟・附属病院病棟第2期（B病棟）工事完成

平成 2年11月 附属脳・血管系老化研究センターを設置

平成 3年 5月 病棟全面稼働

平成 3年 7月 附属病院に老人性痴呆診断センター開設

平成 4年 2月 附属図書館・合同講義棟完成

平成 4年11月 附属図書館・本学創立120周年記念式典挙行

平成 4年12月 附属小児疾患研究施設（京都府こども病院）開設10周年記念式典挙行

平成 5年 3月 医療技術短期大学部校舎完成

平成 5年 4月 医療技術短期大学部開学

平成 7年 3月 附属病院屋上ヘリストップ完成

平成 8年 4月 医療技術短期大学部に専攻科を設置

平成 8年 4月 特定機能病院の承認

平成 8年 6月 基礎医学学舎第1期工事完成

平成 9年 3月 附属病院附属伏見診療所を廃止

平成 9年11月 創立百二十五周年記念式典挙行

平成10年 9月 附属病院駐車場整備

平成11年 3月 基礎医学学舎第2期（第1工区）工事完成

平成11年 4月 心臓血管外科学教室を設置

平成11年 9月 第1外科教室、第2外科教室を消化器外科学教室、移植・呼吸器・内分泌外科教室に再編。診療ディビジョン実施（外科）

平成11年12月 診療ディビジョン実施（内科）

平成12年 4月 移植・呼吸器・内分泌外科学教室、心臓血管外科学教室を移植・内分泌外科教室、心臓血管・呼吸器外科学教室に再編

平成13年 3月 基礎医学学舎第2期（第2工区）工事完成

平成13年 3月 附属脳・血管系老化研究センター開設10周年記念講演会開催

平成13年11月 医療センター30周年記念式典開催

平成13年11月 附属病院オーダーリングシステム稼働（入院）

平成14年 1月 附属病院オーダーリングシステム稼働（外来）

- 平成 14 年 3 月 下鴨グラウンドを整備
- 平成 14 年 4 月 医学部に看護学科を設置
- 平成 14 年 9 月 附属病院に地域医療連携室開設
- 平成 15 年 3 月 附属病院外来診療棟等整備構想を策定
- 平成 15 年 4 月 大学院医学研究科を再編
- 平成 15 年 4 月 医学科教室の一部を大講座化
- 平成 15 年 4 月 分子医科学教室ゲノム医科学部門を設置
- 平成 15 年 4 月 リエゾンオフィスを設置
- 平成 16 年 4 月 附属病院に卒後臨床研修センターを設置
- 平成 17 年 1 月 寄附講座（臓器応答探索医学講座）を設置
- 平成 17 年 3 月 医療技術短期大学部を廃止
- 平成 17 年 11 月 内科学教室 内分泌・糖尿病・代謝内科学部門、膠原病・リウマチ・アレルギー内科学部門を
内分泌・免疫内科学部門に、循環器内科学部門、腎臓・高血圧内科学部門を循環器・腎臓内科学部門に、血液内科学部門を血液・腫瘍内科学部門に再編
- 平成 18 年 3 月 (財)日本医療機能評価機構による病院機能評価の認定取得
- 平成 18 年 8 月 都道府県がん診療連携拠点病院に指定
- 平成 18 年 8 月 寄附講座（腫瘍薬剤制御学講座）を設置
- 平成 18 年 10 月 附置研究センター（研究開発センター）を設置
- 平成 18 年 10 月 附置研究センター（予防医学センター）を設置
- 平成 19 年 1 月 附置研究センター（がん征圧センター）を設置
- 平成 19 年 4 月 寄附講座（予防健康医学講座）を設置
- 平成 19 年 4 月 大学院医学研究科修士課程及び大学院保健看護研究科修士課程を設置
- 平成 19 年 11 月 創立百三十五周年記念式典挙行
- 平成 19 年 11 月 寄附講座（鏡視外科光学講座）を設置
- 平成 20 年 1 月 附属病院総合医療情報システム稼働
- 平成 20 年 1 月 附置研究センター（再生医療・細胞治療研究センター）を設置
- 平成 20 年 4 月 京都府公立大学法人設立
- 平成 20 年 4 月 分子診断・治療センターの設置
- 平成 20 年 4 月 小児科学教室及び附属小児疾患研究施設内科部門を大講座制小児科学教室に再編し、循環器・
腎臓小児科学部門、血液・腫瘍・免疫小児科学部門、神経・内分泌代謝・新生児小児科学部門
を設置
- 平成 20 年 5 月 寄附講座（がん免疫細胞制御学講座）を設置
- 平成 20 年 7 月 がんプロフェッショナル養成センターを設置
- 平成 20 年 7 月 寄附講座（消化器先進医療開発講座）を設置
- 平成 20 年 8 月 肝疾患診療連携拠点病院の指定
- 平成 20 年 8 月 産学公連携戦略本部を設置
- 平成 20 年 9 月 外来診療棟等（第 1 期）工事完成
- 平成 20 年 11 月 疼痛緩和医療学講座を設置
- 平成 20 年 11 月 外科学教室に小児外科学部門を設置
- 平成 21 年 4 月 脂肪由来細胞再生医療室を設置

平成 21 年 4 月 第一種感染症指定医療機関の指定
平成 21 年 10 月 看護実践キャリア開発センターを設置
平成 22 年 4 月 附属病院に臨床治験センターを設置
平成 22 年 4 月 救急医療学教室を設置
平成 22 年 5 月 組織バンクを設置
平成 22 年 5 月 総合医療・医学教育学教室を設置
平成 22 年 7 月 男女共同参画推進センターを設置
平成 22 年 10 月 共同研究講座（生体免疫制御学講座）を設置
平成 22 年 12 月 寄附講座（先進循環器病治療学講座）を設置
平成 22 年 12 月 寄附講座（医療情報通信学講座）を設置
平成 22 年 12 月 共同研究講座（生体食品機能学講座）を設置
平成 23 年 1 月 総合医療・医学教育学講座を設置
平成 23 年 1 月 寄附講座（身体支持制御・骨代謝学講座）を設置
平成 23 年 3 月 大学機関別認証評価の基準を達成
平成 23 年 4 月 総合情報センターを設置
平成 23 年 4 月 教養教育センターを設置
平成 23 年 4 月 共同研究講座（分子脳病態解析学講座）を設置
平成 23 年 7 月 病児保育室を開設
平成 23 年 8 月 寄附講座（泌尿器先端医療講座）を設置
平成 23 年 9 月 外来診療棟等（第 2 期）工事完成
平成 23 年 10 月 小児医療センター（京都府こども病院）を開設
平成 23 年 10 月 寄附講座（人工臓器・心臓移植再生医学講座）を設置
平成 23 年 11 月 医療センター 40 周年記念事業実施
平成 24 年 1 月 共同研究講座（先端検査機器開発講座）を設置
平成 24 年 4 月 腫瘍分子標的治療学講座を設置
平成 24 年 7 月 大学門及び周辺整備事業竣工
平成 24 年 8 月 寄附講座（リウマチ・関節機能制御学講座）を設置
平成 24 年 10 月 共同研究講座（運動器時間制御学講座）を設置
平成 24 年 11 月 創立百四十周年記念式典挙行
平成 24 年 11 月 附属病院に患者図書室を設置
平成 24 年 11 月 附属病院に局所麻酔手術センターを設置
平成 25 年 2 月 小児がん拠点病院の指定
平成 25 年 3 月 附属病院に入退院センターを設置
平成 25 年 4 月 附属北部医療センター（旧京都府立与謝の海病院）開設
平成 25 年 4 月 地域医療学教室を設置
平成 25 年 4 月 小児整形外科学を設置
平成 25 年 4 月 寄附講座（薬物応用腫瘍外科学講座）を設置
平成 25 年 4 月 共同研究講座（バイオイオノミクス講座）を設置
平成 25 年 4 月 臨床 IR センターを設置

2 概 要

(1) 名 称

京都府立医科大学

(2) 設置目的及び使命

本学は教育基本法により、学校教育法に定める大学として、医学及び看護学に関する知識及び技能を授け、有能な医師、看護師、保健師及び助産師となるのに必要な教育を施すとともに、医学及び看護学の深奥を究めて、文化の進展と人類の福祉とに寄与することをもって目的とする。

(3) 施設及び所在地

大学院（医学研究科）	京都市上京区河原町通広小路上る梶井町 465 番地
医 学 部 医 学 科	京都市上京区河原町通広小路上る梶井町 465 番地
花 園 学 舎	京都市北区大將軍西鷹司町 13 番地ノ 2
附属図書館・合同講義棟	京都市上京区清和院口寺町東入中御霊町 410 番地
体 育 館 施 設	京都市上京区御車道清和院口上る東側梶井町 448 番地ノ 1
大学院（保健看護研究科）	京都市上京区清和院口寺町東入中御霊町 410 番地
医 学 部 看 護 学 科	京都市上京区清和院口寺町東入中御霊町 410 番地

附 属 施 設

附属病院、小児医療センター、附属脳・血管系老化研究センター及び医療センター

京都市上京区河原町通広小路上る梶井町 465 番地

附属北部医療センター 与謝郡与謝野町字男山 481 番地

(4) 教 職 員 1,733 人（平成 25 年 4 月 1 日現在）

(5) 施設概要

敷地・建物	敷地面積	延床面積
医科大学・附属病院	44,125.24m ²	133,145.67m ²
広小路施設	11,136.28m ²	11,041.46m ²
体育館施設	3,868.39m ²	1,658.51m ²
花園学舎	9,466.00m ²	5,706.69m ²
旧看護師宿舎（旧みずき寮）	1,209.92m ²	1,531.35m ²
旧看護師宿舎（旧築山寮）	410.91m ²	1,158.00m ²
医科大学運動場	8,449.54m ²	-
附属北部医療センター	42,096.19m ²	27,142.27m ²
合計	120,762.47m ²	181,383.95m ²

※「合計」は「旧里道」含む。

主な建物

建物名称	構造	延床面積	建築年月	建物名称	構造	延床面積	建築年月
旧附属図書館棟	RC B1&3	1,914m ²	昭4.5	花園学舎館	RC B1&5	4,088m ²	昭47.7
外来診療棟・ 臨床医学学舎 (第1期)	SRC B1&8	14,627	平20.9	体育館	RC 1	1,285	昭48.11
外来診療棟・ 臨床医学学舎 (第2期)	SRC B1&8	21,126	平23.9	附属北部医療センター 本館	RC 3	5,395	平6.2
管理棟	S 3(一部4)	5,049	平20.9	南棟(外来診療棟・病棟)	RC 3	7,541	平5.1
中央診療棟・A病棟	SRC B1&8	15,688	昭57.3	北棟(C棟)	RC 5	4,291	平6.2
旧附属小児疾患 研究施設	SRC B1&6	3,707	昭57.11	サービス棟	RC 2	1,325	昭51.3
B病棟	SRC B1&8	12,323	平元.9	MRI室	RC 1	116	平6.2
C・D病棟	SRC B1&8	25,361	昭60.10	エネルギー棟	S 1	669	平5.1
学生部棟	SRC B1&5	2,594	昭52.8 昭54.3	医師待機宿舎	RC 2	629	平5.3
北病棟	RC 2	2,264	昭42.3 昭60.9	看護師宿舎	RC 3	2,679	昭51.3
臨床講義棟	SRC 2	1,851	平元.9	感染症診察室	S 1	30	平23.8
基礎医学学舎 (第1期)	SRC B2&8	16,332	平8.8	職員公舎A	RC 2	634	平25.3
基礎医学学舎 (第2期・第1工区)	SRC B2&8	7,779	平11.3	職員公舎B	RC 4	1,466	平5.6
基礎医学学舎 (第2期・第2工区)	SRC 3	1,803	平13.3	宮津医師公舎	S 2	781	平4.9
附属図書館・ 合同講義棟	RC B1&2	5,020	平4.3	旧看護師宿舎			
体育館	S 1	1,173	昭56.3 取得	旧みずき寮	RC 3	1,531	昭53.3
看護学学舎	RC B1&4	6,000	平5.3	旧築山寮	RC B1&5	1,158	昭46.7 昭63.3 取得

3 組 織

(1) 組 織 図 (平成 25. 4. 1 現在)

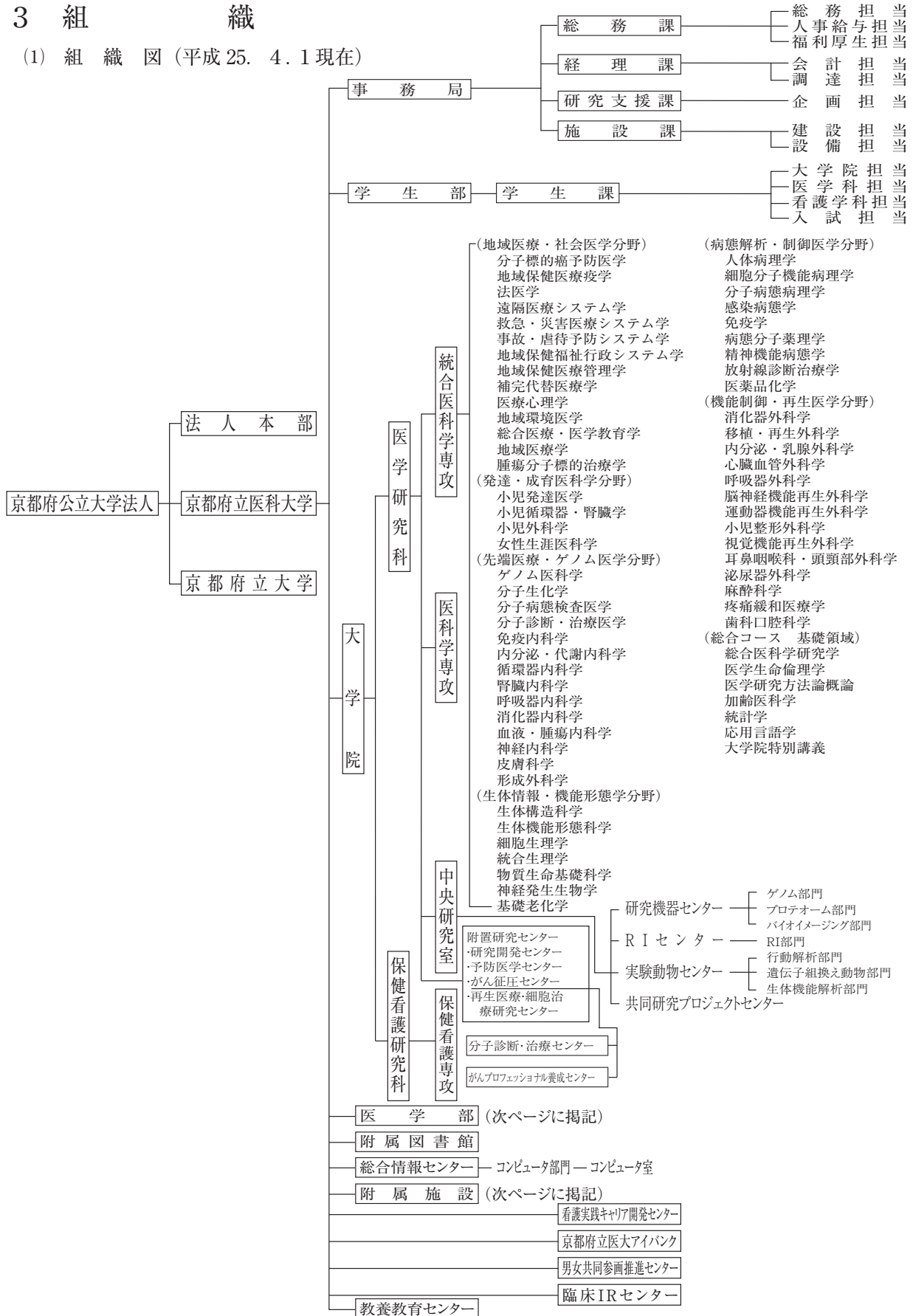

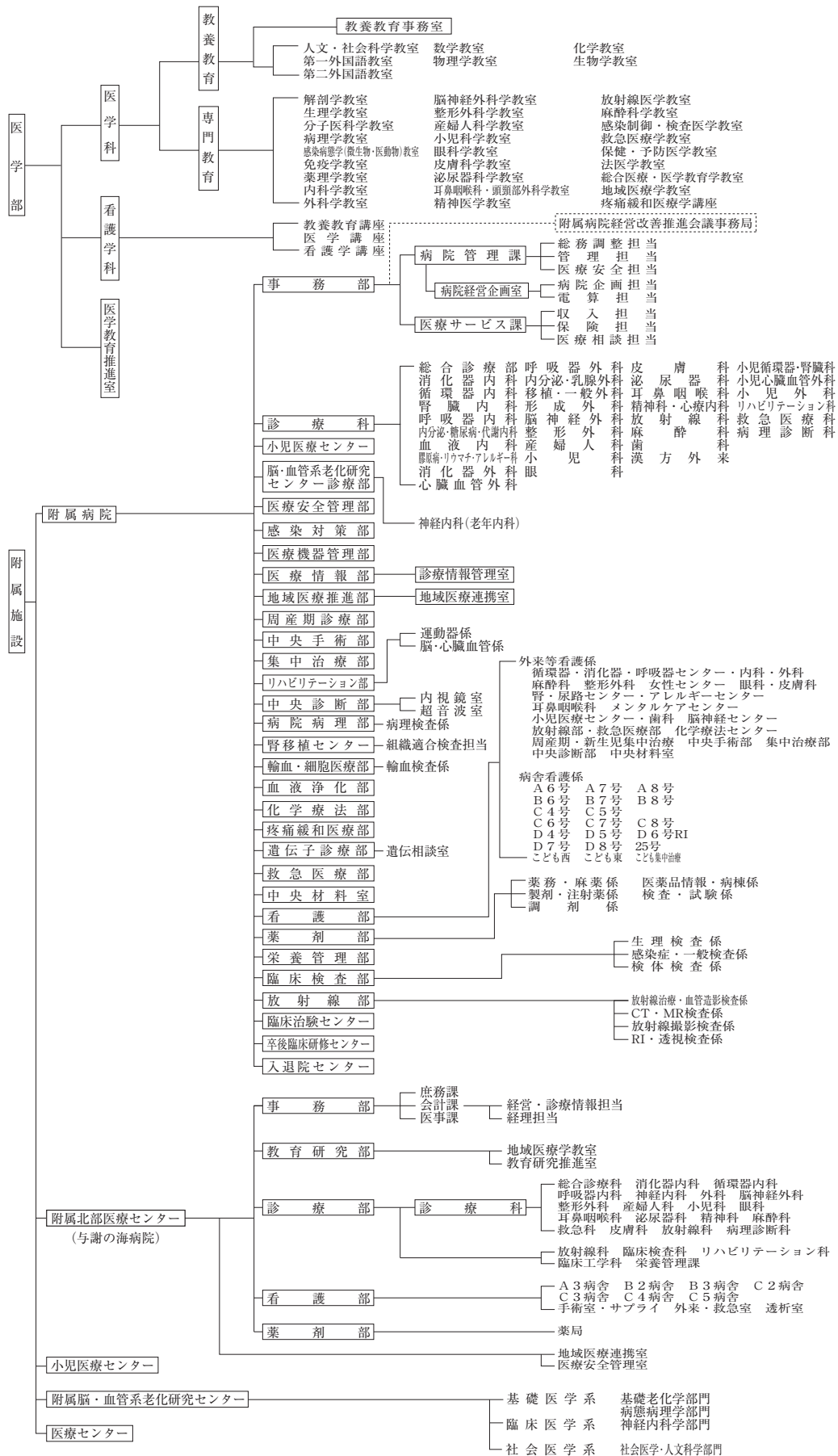

4 職員構成

(1) 教職員現員表 (平成 25. 4. 1 現在)

(単位：人)

区 分		現 員	
学 長		1	
教 員	大学院医学研究科 (医学部医学科)	教 授	43
		准教授	54
		講 師	57
		助 教	210
		計	364
	医学部看護学科	教 授	7
		准教授	7
		講 師	9
		助 教	10
	計	33	
小 計	397		
事 務	事 務	103	
	保 育 士	2	
	司 書	1	
	小 計	106	
技 術	建 築	4	
	電 気・電 子	3	
	機 械	2	
	薬 剤 師	40	
	診療放射線技師	47	
	臨床検査技師	51	
	心理判定員	0	
	精神保健福祉相談員	2	
	栄 養 士	10	
	理学療法士	15	
	作業療法士	7	
	言語聴覚士	2	
	歯科衛生士	2	
	歯科技工士	2	
	視能訓練士	7	
(准)看護士	930		
臨床工学技士	12		
小 計	1136		
技 能	調 理	6	
	自動車運転	1	
	電話交換	3	
	汽 缶	7	
	電 気 整 備	5	
小 計	22		
労 務	保 安	16	
	用 庁 務	14	
	動 物 飼 育	3	
	家 政	5	
	看 護 補 助	33	
小 計	71		
合 計	1733		

(2) 職員所属別現員表 (平成 25. 4. 1 現在)

(単位：人)

所属部課等		職 種	事 務	技 術	技 能	労 務	合 計
事 務 局	総務課	事 務 局 長	1				1
		課 長	1				1
		総 務 担 当	3			1	4
		人 事 給 与 担 当	6				6
		福 利 厚 生 担 当	5			16	21
	計	15			17	32	
	経理課	会 計 担 当	7		3		10
		調 達 担 当	6				6
		計	13		3		16
	施設課	課 長 ・ 参 事	2				2
		建 設 担 当	1	3			4
		設 備 担 当	4	12			16
		計	1	9	12		22
	研究支援課	参 事	1				1
		企 画 担 当	4				4
計		5				5	
学 生 部	学 生 課	課 長	1				1
		大 学 院 担 当	4			3	7
		医 学 科 担 当	3				3
		看 護 学 科 ・ 入 試 担 当	4				4
	計	12			3	15	
教 養 教 育 事 務 室	2				2		
基 礎 教 育 事 務 室	4	4			1	5	
附 属 図 書 館	4					4	
小 計	53	13	15	21	102		
附 属 部	事 務 部	事 務 部 長	1				1
		課 長 ・ 参 事	2				2
		総 務 調 整 担 当	4				4
		管 理 担 当	3			16	19
		医 療 安 全 担 当	2				2
		病 院 経 営 企 画 室	4				4
		病 院 企 画 担 当	4				4
	電 算 担 当	5				5	
	計	20			16	36	
	医 療 サ ー ビ ス 課	課 長	1				1
		収 入 担 当	4				4
		保 険 担 当	6				6
		医 療 相 談 担 当	3	1			4
	計	14	1			15	
	病 院	移 植 ・ 一 般 外 科	1				1
眼 科		5				5	
精 神 神 經 科						0	
歯 科		4				4	
医 療 安 全 管 理 部		1				1	
感 染 対 策 部		2				2	
医 療 機 器 管 理 部		9				9	
医 療 情 報 部		1				1	
地 域 医 療 推 進 部		3				3	
リ ハ ビ リ テ ー シ ョ ン 部		19				19	
入 退 院 セ ン タ ー		3				3	
病 院 病 理 部		5				5	
輸 血 ・ 細 胞 医 療 部		5				5	
看 護 部		2	714		32	748	
薬 剤 部		34				34	
栄 養 管 理 部	7				7		
臨 床 検 査 部	29				29		
放 射 線 部	37				37		
臨 床 治 験 セ ン タ ー					0		
小 計	37	880	0	48	965		
北 部 医 療 セ ン タ ー	事 務 部	事 務 部 長	1				1
		事 務 部 副 部 長	1				1
		庶 務 課	4			1	5
		課 長	1				1
		経 営 ・ 診 療 情 報 担 当	2				2
	会 計 課	経 理 担 当	4		1		5
		計	7		1		8
		医 事 課	2	1			3
	教 育 研 究 部	1				1	
	診 療 部	放 射 線 科	10				10
		臨 床 検 査 科	6				6
		リ ハ ビ リ テ ー シ ョ ン 科	5				5
		臨 床 工 学 科	3				3
		栄 養 管 理 課	3	6			9
	薬 看 部	薬 剤 部	6				6
看 護 部		209			1	210	
小 計		16	243	7	2	268	
合 計	106	1136	22	71	1335		

(3) 教員現員表 (平成 25. 4. 1 現在)

◎ 大学院医学研究科

地域医療・社会医学分野					
科目名	教授	准教授	講師	助教	合計
分子標的癌予防医学	1	1		3	5
地域保健医療疫学	1	1		3	5
法医学	1	1		3	5
救急・災害医療システム学	1		1	3	5
総合医療・医学教育学	1		1	2	4
地域医療学			1		1
合計	5	3	3	14	25

発達・成育医科学分野					
科目名	教授	准教授	講師	助教	合計
小児発達医学	1	3	2	9	15
小児循環器・腎臓学	1	1	1	2	5
小児外科	1	1		4	6
女性生涯医科学	1	2	2	10	15
合計	4	7	5	25	41

先端医療・ゲノム医学分野					
科目名	教授	准教授	講師	助教	合計
ゲノム医科学	1	1		3	5
分子生化学	1			1	2
分子病態検査医学		1	1	1	3
分子診断・治療医学			1	1	2
免疫内科学		1		2	3
内分泌・代謝内科学	1	1	1	1	4
計	1	2	1	3	7
循環器内科学		1		11	12
腎臓内科学		1		1	2
計		2		12	14
呼吸器内科学		1	1	3	5
消化器内科学	1	1	2	10	14
血液・腫瘍内科学	1		1	2	4
神経内科学		1	1	5	7
皮膚科	1	1	1	6	9
形成外科		1	1	1	3
合計	6	11	10	48	75

生体情報・機能形態学分野					
科目名	教授	准教授	講師	助教	合計
生体構造科学	1	1		3	5
生体機能形態学	1		1	2	4
細胞生理学	1	1	1	2	5
統合生理学	1		2	1	4
物質生命基礎科学	1	1		1	3
神経発生生物学	1	1		1	3
基礎老化学		1	1	2	4
合計	6	5	5	12	28

病態解析・制御医学分野					
科目名	教授	准教授	講師	助教	合計
人体病理学	1		3	2	6
細胞分子機能病理学	1	1	2	1	5
分子病態病理学	1	1		3	5
感染症病態学	1		1	1	3
免疫疫学	1		1	2	4
病態分子薬理学	1		1	3	5
精神機能病態学	1	2	2	6	11
放射線診断治療学	1	2	1	10	14
医薬品化学	1	1		1	3
合計	9	7	11	29	56

機能制御・再生医学分野					
科目名	教授	准教授	講師	助教	合計
消化器外科学	1	2	3	8	14
移植・再生外科学	1		2	1	4
内分泌・乳腺外科学		1		2	3
心臓血管外科学	1	1	1	6	9
呼吸器外科学		1		2	3
脳神経機能再生外科学	1	1	1	5	8
運動器機能再生外科学	1	1	4	12	18
小児整形外科学		1	1	2	4
視覚機能再生外科学	1	1	2	10	14
耳鼻咽喉科・頭頸部外科学	1	1	2	6	10
泌尿器外科学	1	1	2	6	10
麻酔科	1		2	8	11
疼痛緩和医療学		1		1	2
歯科口腔科学		1	1	3	5
合計	9	13	21	72	115

(単位：人)

総合コース基礎領域					
科目名	教授	准教授	講師	助教	合計
医学生命倫理学	1	1			2
医学研究方法論概論		2		1	3
統計学	1				1
応用言語学	1				1
合計	3	3	0	1	7

附属病院					
科目名	教授	准教授	講師	助教	合計
歯科					0
周産期診療部					0
中央手術部		1			1
集中治療部		1	1	3	5
リハビリテーション部		1	1	3	5
中央診断部 部長					0
中央診断部 内視鏡室長		1			1
中央診断部 超音波室長					0
腎移植センター				1	1
輸血・細胞医療部		1			1
化学療法部				1	1
救急医療部					0
放射線部				1	1
合計		5	2	9	16

◎ 医学部看護学科

教室名	教授	准教授	講師	助教	合計
教養教育講座		2			2
医学講座	1				1
看護学講座	6	5	9	10	30
合計	7	7	9	10	33

5 予算・決算の概要

(1) 平成 25 年度 京都府立医科大学予算規模

■予算規模

(単位：百万円)

区 分	平成 25 年度予算額 (A)	平成 24 年度予算額 (B)	差引 (A - B)	A / B
従 来 分	33,733	33,291	442	101.3%
北部医療センター分	6,715	0	6,715	皆増
計	40,448	33,291	7,157	121.5%

※ 1 与謝の海病院の附属病院化共通経費は、法人本部に計上

※ 2 教養教育共同化施設関連事業費は、「従来分」に加算

■予算規模の推移

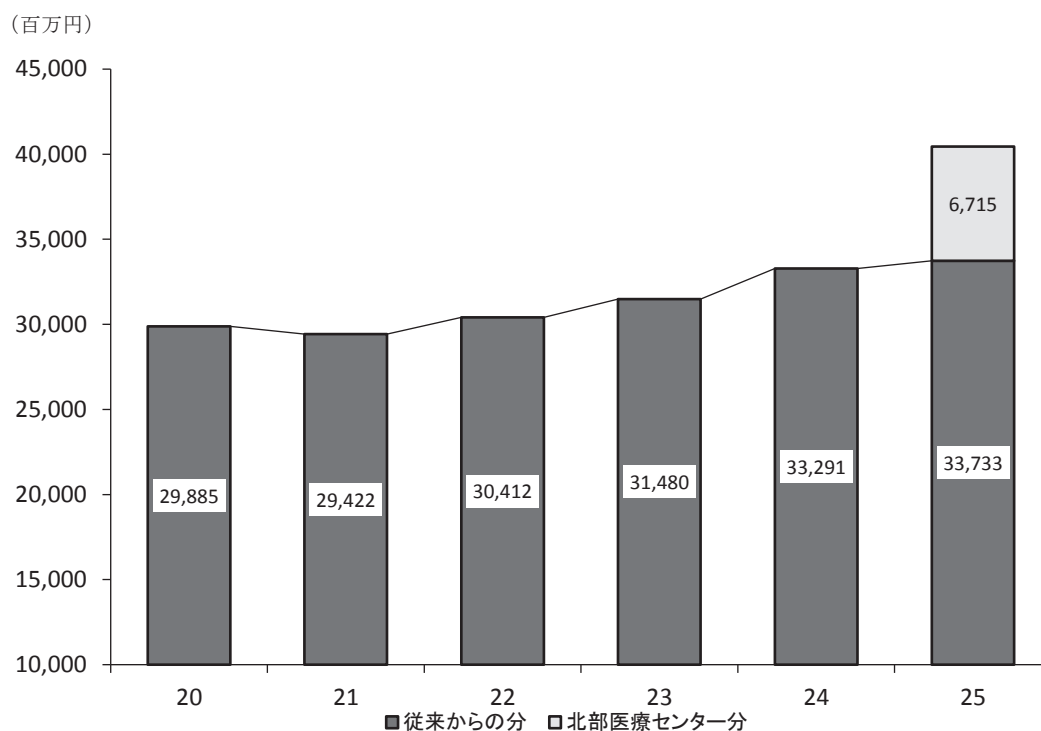

(2) 平成 25 年度予算総括表

(単位：千円)

区 分	大・病別	25	24	予算額比較	主な増減理由	
		予算額	予算額	25-24		
業 務 費	大 学	2,526,724	2,618,123	▲ 91,399	教養教育共同化施設関連事業費(臨)(1億7千万円増) 老朽設備改修費(臨)(2千万円増) 外来診療棟等関連事業費(3億1千万円減)	
	病 院	14,203,572	13,877,698	325,874	電子カルテシステム開発費(2億1千万円増) 医薬材料費、診療経費(5億4千万円増) 病院運営費(2億4千万円増) がん総合対策推進事業費(3億5千万円増) 外来診療棟等関連事業費(10億1千万円減)	
	北 部	2,962,784	0	2,962,784	与謝の海病院の附属病院化に伴い、病院事業会計から移管	
	計	19,693,080	16,495,821	3,197,259		
人 件 費	大 学	3,838,240	3,869,351	▲ 31,111	退職手当(2千万円減)	
	病 院	11,011,869	10,717,137	294,732	教職員、非常勤職員人件費(3億3千万円増) 専攻医謝金、大学院生謝金(1億5千万円増) 退職手当(2億1千万円減)	
	北 部	3,482,882	0	3,482,882	与謝の海病院の附属病院化に伴い、病院事業会計から移管	
	計	18,332,991	14,586,488	3,746,503		
公 債 費	大 学	853,697	901,207	▲ 47,510	京都府償還負担金の減	
	病 院	1,298,655	1,307,556	▲ 8,901		
	北 部	269,723	0	269,723	与謝の海病院の附属病院化に伴い、病院事業会計から移管	
	計	2,422,075	2,208,763	213,312		
合 計	大 学	7,218,661	7,388,681	▲ 170,020		
	病 院	26,514,096	25,902,391	611,705		
	北 部	6,715,389	0	6,715,389		
	計	40,448,146	33,291,072	7,157,074		
財源内訳	運営費交付金	従来分	5,677,039	6,217,819	▲ 540,780	経営改善に伴う減
		北部分	874,874	0	874,874	
	入 学 金・授 業 料 等	従来分	906,355	926,346	▲ 19,991	授業料減免増加による減
		北部分	14,694	0	14,694	
	附属病院収入	従来分	23,557,000	21,591,359	1,965,641	外来患者の増、手術件数の増など経営努力による増
		北部分	5,386,518	0	5,386,518	
	国 庫・府 補 助 金	従来分	696,069	399,254	296,815	女性研究者支援モデル事業費補助金の減 がん総合対策推進費(RALS)の増
		北部分	372,303	0	372,303	
	外 部 資 金	従来分	1,225,294	1,224,294	1,000	附属病院あり方検討委員会受託事業費の増
		北部分	67,000	0	67,000	
	京 都 府 貸 付 金	従来分	1,671,000	2,932,000	▲ 1,261,000	外来診療棟等関連事業費の減
		北部分	67,000	0	67,000	
	合 計	従来分	33,732,757	33,291,072	441,685	
北部分		6,715,389	0	6,715,389		
計		40,448,146	33,291,072	7,157,074		

(3) 平成 25 年度予算 主要事項 (概要)

(単位：千円)

事 項 名	25予算額	24予算額
【教育・研究の充実】		
○教育研究費 (医学科)	254,994	254,994
○教育研究費 (看護学科)	33,006	33,006
○脳・血管系老化研究センター事業費	4,720	4,720
○図書購入費 (北部医療センター電子ジャーナル購入費含む)	60,700	42,700
○図書館所蔵資料デジタルアーカイブ事業費	2,000	—
○地域医療教育推進費 (府補助金)	9,000	9,000
○総合医療・医学教育学講座運営費 (府補助金)	57,344	57,344
㊦小児整形外科専門医養成事業費	40,328	—
㊦リハビリテーション専門医養成事業費 (府補助金)	11,000	—
㊦地域医療学講座 (北部医療センター) 設置費	111,263	—
○大学院保健看護研究科専門看護師教育課程運営費 (CNS：がん専門看護師コース)	1,000	1,000
○がんプロフェッショナル養成基盤推進事業費 (国庫補助) (H24～)	20,000	—
○大学改革推進事業「基礎・臨床を両輪とした医学教育改革によるグローバルな医師養成」(国庫補助) (H24～)	10,000	—
㊦臨床実習教育環境整備費 (心臓腹膜部超音波トレーニングシミュレーター整備)	11,000	5,262
○男女共同参画センター運営費 (病児保育室運営費含む)	21,000	35,000
○大型研究機器整備費 (中央研究室研究機器)	40,000	40,000
【大学の施設・設備整備】		
○外来診療棟等 (第 2 期) 関連整備事業費	—	312,561
㊦臨床実習教育環境整備費 (再掲)	11,000	5,262
㊦基礎医学学舎学内ネットワーク整備費	41,300	—
㊦大学関連老朽設備等対策費	48,000	1,276

事 項 名	25予算額	24予算額
【開かれた大学・将来の大学づくり経費】		
○高度情報化推進事業費（ネットワーク保守等）	7,320	6,376
㊦戦略的大学広報費（大学広報の充実）	2,000	-
○産学連携講座運営費	307,500	307,500
■寄附講座		
講 座 名	寄 附 者	期 間
臓器応答探索医学講座	旭化成ファーマ（株）ほか全3社	16～26
腫瘍薬剤制御学講座	アステラス製薬（株）ほか全15社	18～25
がん免疫細胞制御学講座	タカラバイオ（株）	20～26
消化器先進医療開発講座	アステラス製薬（株）ほか全8社	20～26
先進循環器病治療学講座	NPO 法人 Evidence 倶楽部ほか全7社	22～25
身体支持制御・骨代謝学講座	大正富山医薬品（株）ほか全4社	22～25
医療情報通信学講座	滋賀県	22～25
泌尿器先端医療講座	アクテリオンファーマシューティカルズジャパン（株）	23～26
人工臓器・心臓移植再生医学講座	NPO 法人 Evidence 倶楽部	23～26
リウマチ・関節機能制御学講座	中外製薬（株）ほか全6社	24～29
■共同研究講座		
講 座 名	共同研究機関	期 間
生体免疫制御学講座	ニチニチ製薬（株）	22～25
生体食品機能学講座	タカラバイオ（株）	22～25
先端検査機器開発講座	（株）堀場製作所	23～26
運動器時間制御学講座	医療法人社団 行陵会	24～27
○府立医科大学公開講座開催費	664	664
○リカレント学習講座開催費	288	288
○国際交流事業費	300	300
【病院運営の充実強化】		
[診療体制等の充実]（ハード）		
○附属病院総合電算システム運営経費等	487,184	477,027
㊦次期電算カルテシステム開発費等	947,000	737,000
○収納システム改修費	24,592	24,592
㊦ロボット手術装置ダビンチリース料	70,000	-
㊦がん総合対策推進費（RALS 整備費）（府補助金）	350,000	-

事 項 名	25予算額	24予算額
[診療体制等の充実] (ソフト等)		
○医療クランク導入経費	76,149	76,149
○入退院センター設置費	25,000	20,000
○地域医療連携室体制強化費	6,000	6,000
⑧肝炎対策費 (相談センター設置費) (府補助金)	2,000	—
⑧病院経営改善推進費	9,200	—
○医療機器保守点検業務委託費 (ME センター運営委託費)	37,632	37,632
○医療事故等防止対策・医療訴訟経費	24,909	25,355
⑧診療録適正管理事業費 (紙カルテスキャン経費)	20,000	—
○認知症疾患医療センター運営費 (府補助金)	5,000	5,000
○外来駐車場管理運営費	28,984	17,464
[人材育成・確保]		
○研修医教育事業費	71,675	71,675
⑧看護師確保対策費 (HP 等広報活動経費)	3,000	—
○看護師・医療技術職員人材育成事業費	10,000	10,000
○看護師宿舍管理運営費	54,767	48,083
⑧病児保育室運営費 (男女共同参画センター運営費含む) (再掲)	21,000	35,000
[政策医療・先進医療等の推進]		
○都道府県がん診療連携拠点病院整備事業費	20,000	20,000
⑧小児がん診療拠点病院整備事業費	— (国庫対応)	—
○認知症疾患医療センター運営費 (再掲)	5,000	5,000
○高度先進医療推進費	20,000	20,000
⑧小児整形外科専門医養成事業費 (再掲)	40,328	—
⑧リハビリテーション専門医養成事業費 (再掲)	11,000	—

事 項 名		25予算額	24予算額																		
【医師確保対策】																					
○研修医・専攻医診療経費		1,479,961	1,349,324																		
○特命病院助教制度		32,760	21,000																		
○助教枠の設置		79,381	79,381																		
○大学院生診療謝金経費		125,250	115,047																		
【診療基盤の整備】																					
○診療用機器整備費		350,000	300,000																		
○大型診療機器整備費		405,000	462,000																		
<table border="1"> <thead> <tr> <th>年度</th> <th>機器名</th> <th>金額</th> </tr> </thead> <tbody> <tr> <td>21</td> <td>医療器材洗浄滅菌システム 血管造影システム</td> <td>330,000</td> </tr> <tr> <td>22</td> <td>生化学自動分析装置 ×線乳房撮影装置 電子内視鏡システム</td> <td>250,000</td> </tr> <tr> <td>23</td> <td>×線透視造影検査装置 SPECT 装置（ガンマカメラ） VMAT システム</td> <td>350,000</td> </tr> <tr> <td>24</td> <td>人工心肺装置 MRI 装置</td> <td>462,000</td> </tr> <tr> <td>25</td> <td>ハイブリッド手術装置 CT 検査装置</td> <td>405,000</td> </tr> </tbody> </table>				年度	機器名	金額	21	医療器材洗浄滅菌システム 血管造影システム	330,000	22	生化学自動分析装置 ×線乳房撮影装置 電子内視鏡システム	250,000	23	×線透視造影検査装置 SPECT 装置（ガンマカメラ） VMAT システム	350,000	24	人工心肺装置 MRI 装置	462,000	25	ハイブリッド手術装置 CT 検査装置	405,000
年度	機器名	金額																			
21	医療器材洗浄滅菌システム 血管造影システム	330,000																			
22	生化学自動分析装置 ×線乳房撮影装置 電子内視鏡システム	250,000																			
23	×線透視造影検査装置 SPECT 装置（ガンマカメラ） VMAT システム	350,000																			
24	人工心肺装置 MRI 装置	462,000																			
25	ハイブリッド手術装置 CT 検査装置	405,000																			
㊦ロボット手術装置ダビンチリース料（再掲）		70,000	-																		
○大規模修繕工事費		60,000	60,000																		
<table border="1"> <thead> <tr> <th>年度</th> <th>修繕箇所等</th> <th>金額</th> </tr> </thead> <tbody> <tr> <td>21</td> <td>中診棟、病棟計画修繕 特殊建築物定期点検ほか</td> <td>60,000</td> </tr> <tr> <td>22</td> <td>中診棟、病棟計画修繕 ほか</td> <td>60,000</td> </tr> <tr> <td>23</td> <td>中診棟、病棟計画修繕 ほか</td> <td>60,000</td> </tr> <tr> <td>24</td> <td>中診棟、病棟計画修繕 ほか</td> <td>60,000</td> </tr> <tr> <td>25</td> <td>中診棟、病棟計画修繕 ほか</td> <td>60,000</td> </tr> </tbody> </table>				年度	修繕箇所等	金額	21	中診棟、病棟計画修繕 特殊建築物定期点検ほか	60,000	22	中診棟、病棟計画修繕 ほか	60,000	23	中診棟、病棟計画修繕 ほか	60,000	24	中診棟、病棟計画修繕 ほか	60,000	25	中診棟、病棟計画修繕 ほか	60,000
年度	修繕箇所等	金額																			
21	中診棟、病棟計画修繕 特殊建築物定期点検ほか	60,000																			
22	中診棟、病棟計画修繕 ほか	60,000																			
23	中診棟、病棟計画修繕 ほか	60,000																			
24	中診棟、病棟計画修繕 ほか	60,000																			
25	中診棟、病棟計画修繕 ほか	60,000																			
○病室環境整備費		31,000	31,000																		
【附属病院の施設整備】																					
○医科大学附属病院機能強化検討費		1,000	-																		
○外来診療棟等（第2期）関連整備事業費（H24 整備／H25 一部繰越）		-	1,005,439																		
○緩和ケア病棟整備費（H24 整備／H25 一部繰越）		-	184,000																		
○病棟等昇降機設備改修費（H24 整備）		-	100,000																		

事 項 名	25予算額	24予算額
【附属北部医療センターの機能強化】		
[地域医療への更なる貢献]		
⑧地域医療学講座設置費（再掲）	111,263	-
⑨北部地域病院医師派遣事業費	108,828	-
[診療体制等の強化]		
⑩北部医療センター診療体制強化費（放射線医設置等）	72,614	-
⑪診療機器整備費（救急室等診療機器の整備）	325,000	-
⑫救急室等施設・設備整備費（京都府直執行）	535,396	-

(2) 平成 24 年度京都府立医科大学決算概要

京都府立医科大学決算については、京都府公立大学法人理事会において、平成 25 年 6 月 20 日に承認され、地方独立行政法人法第 34 条の規定に基づき、京都府知事の承認を受ける必要があります。このため、今回は、知事承認前の決算概要を表記しております。

(平成 25 年 6 月 20 日現在)

【決算概要】

- 平成 24 年度決算は、経常費用 315 億 1 千 5 百万円、経常収益 315 億 1 千 9 百万円であり、経常損益は、3 百万円の黒字。
- 運営費交付金が年々減少している一方で、附属病院収入の増加により大学全体の収益額は増加。
- 人件費は、退職手当が 1 億 2 百万円増加するとともに、専攻医、大学院生の診療謝金、手当の増加及び病院部門の非常勤職員の増加等による非常勤職員人件費が 4 億 4 百万円増加したことにより、全体で 5 億 2 千 3 百万円増加。
- 教育経費は、講義室の設備整備や大学院生に係る教育経費の増加等により、4 千 4 百万円、前年度比 17.4 ポイント増加。
- 研究経費は、臨床研究に係る損害賠償保険料や研究機器のリース料の増加等により、2 千 9 百万円増加。
- 診療経費は、診療実績の大幅な伸びに伴い、医薬材料費が 3 億 7 千万円増加するとともに、目的積立金の取り崩しによる局所麻酔手術センター整備費や診療機器整備費など、9 千 6 百万円増加。また、平成 23 年 11 月にフルオープンした外来診療棟に係る医事委託費、清掃委託費等の経費が 1 億 6 千 7 百万円増加する一方、外来診療棟等関連整備費や移転経費等が 3 億 1 千万円減少し、診療経費全体では、3 億 5 百万円、対前年度比 2.3 ポイントの増加。

経常費用	24 年度	23 年度	増 減
教育経費	293	249	44
研究経費	1,095	1,066	29
教育研究支援経費	179	150	29
診療経費	13,419	13,114	305
人件費	15,363	14,840	523
受託研究・事業費	668	585	83
一般管理費等	496	487	9
経常費用 計	31,515	30,495	1,019

(単位：百万円)

経常収益	24 年度	23 年度	増 減
運営費交付金収益	4,297	4,679	▲ 382
学生納付金収益	747	752	▲ 5
附属病院収益	22,955	22,030	925
受託研究等収益	944	758	186
寄附金・補助金収益	1,513	1,335	178
その他収益	1,060	1,129	▲ 69
経常収益 計	31,519	30,685	834

注) 京都府公立大学法人運営費交付金 6,297 百万円
(上記収益化額 + 償還負担金等)

経 常 損 益	3	190	▲ 187
臨 時 損 失	7	1	6
当 期 純 利 益	3	197	▲ 194
当 期 総 利 益	107	216	▲ 109

臨 時 利 益	7	7	0
目的積立金取崩額	103	19	84

注) 各金額は単位未満を切り捨てとしているため、計は一致しない。

【経常費用・経常収益の構成比】

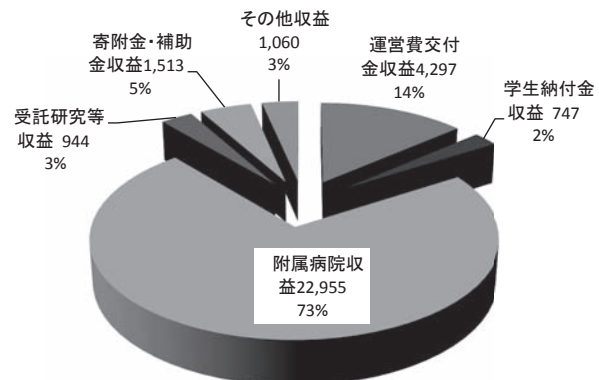
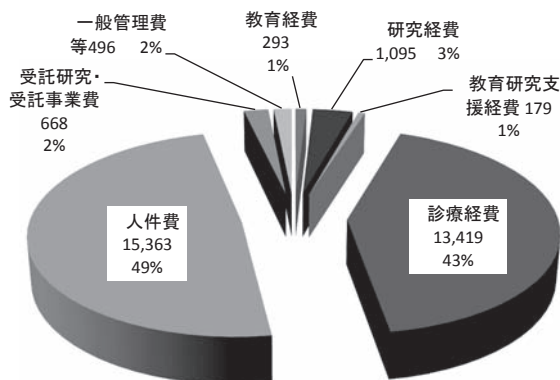

(3) 京都府立医科大学の財務状況の特色

◆ 事業費総額等

- ・京都府立医科大学及び附属病院の事業費は、平成20年度の法人化以降、285億円前後で推移していたが、平成23年11月にフルオープンした外来診療棟の関連経費の増加及び附属病院の経営改善努力による大幅な病院収入の増加に伴い、平成23年度に、初めて300億円を超えたところである。
- ・平成24年度の事業費は、経営努力による附属病院収入の増加や外部資金の積極的な確保により、対前年度15億円増の315億円となり、対前年度比2.7ポイントの伸びとなっている。
- ・事業費のうち、人件費が約5割、診療経費が約4割で、本学の事業費の大宗を占めている。
- ・運営費交付金は、年々減少しているものの、外部資金や附属病院収入等の増加により、事業費を確保し、平成20年度からの5年間の経常損益は黒字となっている。

◆ 人件費

- ・平成24年度の人件費は、退職手当や附属病院の診療に従事する専攻医、大学院生等の診療謝金・手当の増加等による非常勤職員人件費の増加に伴い、対前年度5億2千3百万円増加しているが、事業費に占める人件費の割合は前年度と同じ48.7%となっている。

◆ 附属病院収益

- ・附属病院収益は、平成23年度に経営コンサルタントによる病院収入、経費の分析等を行い、経営改善に一層取り組んだ結果、平成23年度は、対前年度14億7千7百万円増加、平成24年度も対前年度9億2千5百万円増加するなど、大幅な増収となっている。

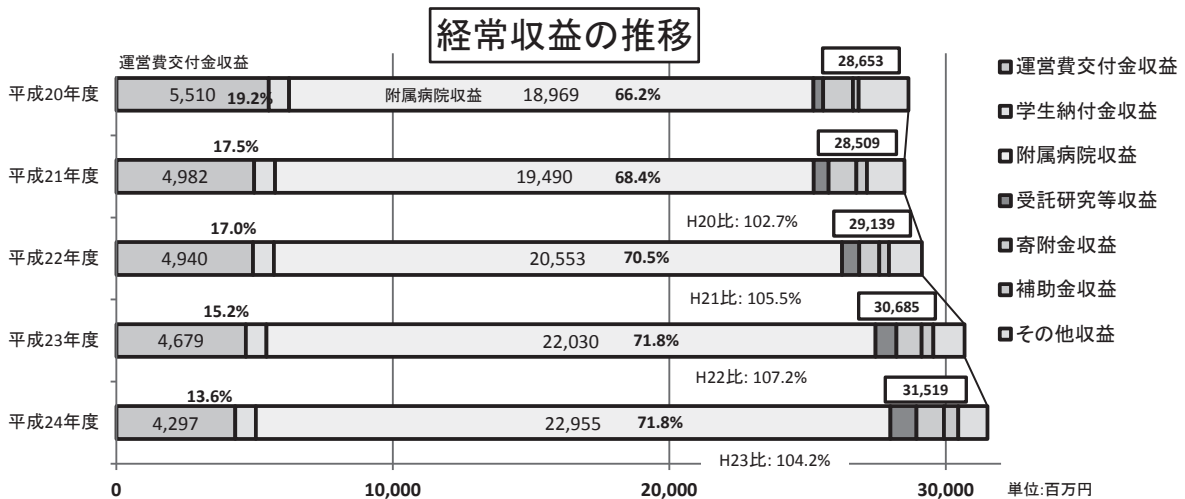
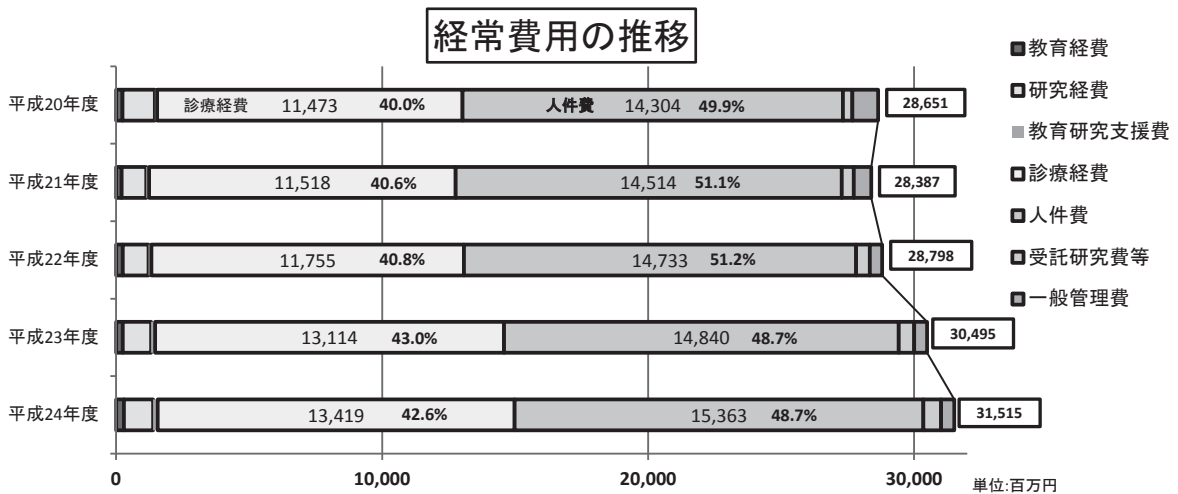

6 学 生 (平成 25. 4. 1 現在)

(1) 学 部

学生定員及び現員

(単位：人)

学年別 区分		1年	2年	3年	4年	5年	6年	合計
		医学科	定員	107	107	107	107	
	現員	107	116	120	112	104	90	649
看護学科	定員	85	85	85	85			340
	現員	88	89	86	79			342

年度別入学志願者状況

(単位：人)

年度別 区分		医 学 科						看 護 学 科							
		23		24		25		23			24		25		
		前期	推薦	前期	推薦	前期	推薦	推薦	前期	後期	推薦	前期	後期	推薦	前期
志願者		388	9	431	25	397	26	74	75	71	75	60	48	76	63
受験者		358	9	381	25	368	26	74	73	21	75	59	21	75	61
入 学 者	府内	41	6	27	7	32	7	33	11	1	33	9	4	40	16
	府外	60	0	73	0	68	0	2	30	8	2	31	6	0	29
	計	101	6	100	7	100	7	35	41	9	35	40	10	40	45
競争率		3.5倍	1.5倍	3.8倍	3.6倍	3.7倍	3.7倍	2.1倍	1.8倍	2.3倍	2.1倍	1.5倍	2.1倍	1.9倍	1.4倍

注) 府内・府外の区別は出身高校による。

出身高校別学生数

(単位：人、() 内の数は女子で内数)

地 域 年 度		北 海 道	東 北	東 京	関 東	中 部	北 陸	近 畿						中 国	四 国	九 州 ・ 沖 縄	そ の 他 (大 検 等)	合 計	
								滋 賀	京 都	大 阪	兵 庫	奈 良	和 歌 山						計
医 学 科	平成23年度	1	0	3	2	6	1	2	47	17	13	7	1	87	3	1	3	0	107 (25)
	平成24年度	0	0	5	2	6	1	1	34	24	14	12	0	85	3	1	3	1	107 (39)
	平成25年度	0	0	5	5	2	0	1	39	24	12	10	4	90	1	0	3	1	107 (31)
看 護 学 科	平成23年度	0	0	0	0	2	5	2	45	14	5	2	1	69	2	4	1	2	85 (82)
	平成24年度	1	0	1	0	7	6	3	46	13	2	0	0	64	5	0	1	0	85 (84)
	平成25年度	0	1	0	3	6	1	2	56	9	1	1	2	71	1	0	0	2	85 (83)

卒業後の進路の状況（平成25年3月卒業生）

（単位：人）

医 学 科						看 護 学 科											
卒業生	研 修 医				進 学・その他	卒業生	看 護 師				保 健 師			助 産 師			進 学・その他
	本 学	府 内	府 外	計			本 学	府 内	府 外	計	府 内	府 外	計	府 内	府 外	計	
104	43	22	34	99	5	69	35	2	15	52	5	0	5	5	2	7	5

(2) 大学院

（単位：人）

	医 学 研 究 科						保 健 看 護 研 究 科		
	学年別 区分	1年	2年	3年	4年	計	1年	2年	計
修士課程	定員	10	10	-	-	20	8	8	16
	現員	12	6	-	-	18	9	12	21
博士課程	定員	70	70	70	70	280	-	-	-
	現員	80	53	66	48	247	-	-	-

注) 外国人留学生を除く。

(3) 研究生

（単位：人）

区 分		計
研究生	医学研究科	42
	保健看護研究科	1

注) 外国人留学生を除く。

(4) 外国人留学生

（単位：人）

区 分		現 員		
		男	女	計
大 学 院	基礎系	1	2	3
	臨床系	2	0	2
研 究 生	医学研究科	0	0	0
	保健看護研究科	0	0	0

(5) 学位授与者数

（単位：人）

（単位：人）

年 度	区 分	博 士 (医学)						合計
		課 程 博 士			論 文 博 士			
		男	女	計	男	女	計	
平 22		35	7	42	17	4	21	63
平 23		26	9	35	9	2	11	46
平 24		33	13	46	7	4	11	57

年 度	区 分	修 士						合計
		医 科 学			保 健 看 護			
		男	女	計	男	女	計	
平 22		5	2	7	0	8	8	15
平 23		6	6	12	0	6	6	18
平 24		1	6	7	1	10	11	18

(6) 入学検査料、入学金及び授業料

(単位：円)

区 分		入学検査料	入 学 料	授 業 料 (年 額)
大 学	学 部 学 生 (医 学 科)	17,000	府 内 282,000 府 外 493,000	535,800
	学 部 学 生 (看 護 学 科)	17,000	府 内 169,200 府 外 282,000	535,800
	大 学 院 学 生	30,000	282,000	535,800
	研 究 生	-	-	356,400

注) 入学科中府内とは、入学前1箇年以上引き続き府内に住所又は居住地を有する者の納付すべき入学科である。

(7) 卒業生数

医学科の変遷

(単位：人)

区 分	医 学 校	医学専門学校	附属女子専門部	医 科 大 学	計
卒 業 生 数	833	1,956	164	7,921	10,874
期 間	明治 5.11 ~ 明治 36. 5	明治 36. 6 ~ 大正 10. 9	昭和 19. 4 ~ 昭和 26. 3	大正 10.10 ~ 平成 25. 3	明治 5.11 ~ 平成 25. 3

看護学科の変遷

区 分	産 婆 教習所	看護婦 教習所	厚生女学部		准看護 婦学院	看護婦 学 院	看護学院	看護専門学校		医 療 技 術 短 期 大 学 部			医科大学	計
			看護婦科	助産婦科				看護学科	助産学科	看護学科	保健学専攻	助産学専攻		
卒業生数	1,630	2,547	158	182	91	367	518	1,698	195	878	413	135	667	9,479
期 間	明治 22. 4)	明治 29. 4)	昭和 21. 4)	昭和 21. 4)	昭和 27. 4)	昭和 27. 4)	昭和 39. 4)	昭和 51. 4)	昭和 58. 4)	平成 5. 4)	平成 8. 4)	平成 8. 4)	平成 14. 4)	明治 22. 4)
	昭和 23. 9	昭和 22. 9	昭和 26. 3	昭和 28. 3	昭和 32. 3	昭和 39. 3	昭和 51. 3	平成 7. 3	平成 8. 3	平成 17. 3	平成 17. 3	平成 17. 3	平成 25. 3	平成 25. 3

7 附属図書館

(1) 施設概要

(平成 25. 4. 1 現在)

	総延面積 (㎡)	用途別面積 (㎡)							閲覧席	書架延長 (m)
		サービススペース				管理スペース		その他*		
		閲覧 スペース	視聴覚 スペース	情報検索 スペース	その他	書庫	事務 スペース			
中央図書館	5,020	999	123	30	272	708	189	2,699	219	10,743
花園図書室	196	92				94	10		38	535

総延面積 (その他*) には合同講義棟等、併設施設を含む。

(2) 蔵書数

(平成 25. 4. 1 現在)

	単行書 (AVを含む)			雑誌			合計	
	和	洋	計	和	洋	計		
図書館	77,524	39,544	117,068	40,296	63,397	103,693	220,761	
内訳	中央	61,021	38,034	99,055	40,296	63,397	103,693	202,748
	花園	16,503	1,510	18,013	0	0	0	18,013
教室	42,484	18,332	60,816	-	-	-	60,816	
合計	120,008	57,876	177,884	40,296	63,397	103,693	281,577	

(3) 所蔵雑誌の種類数

(平成 25. 4. 1 現在)

	中央図書館			花園図書室			合計		
	和	洋	計	和	洋	計	和	洋	計
全所蔵種類数	5,012	2,893	7,905	31	33	64	5,043	2,926	7,969
カレント種類数	553	87	640	9	0	9	562	87	649
内訳	購入	77	15	92	0	0	77	15	92
	寄贈・他	476	72	548	9	0	9	485	72

カレント種類数：平成 24 年度に受け入れた平成 24 年発行の雑誌種類数

(4) 利用状況 (平成 24. 4. 1 ~ 25. 3.31 花園図書室を除く)

① 開館日数、入館者数、貸出状況等

開館日数 (日)	入館者数 (人)	貸出人数 (人)	貸出冊数 (冊)	電子ジャー ナルアクセス 回数(回)(注)
287	68,070	5,135	9,212	197,717

注) 2012.1 ~ 2012.12

② 施設利用 (利用回数)

セミナー室	AV ルーム	個人閲覧室
(1室: 2室に分割可)	(1室)	(5室)
353	109	312

③ 相互貸借

	複写	現物貸借	合計
学外へ依頼件数	1,790	16	1,806
学外から受付件数	4,323	7	4,330

8 附 属 病 院 (小児医療センター及び附属脳・血管系老化研究センター診療部を含む)

(平成 25. 4. 1 現在)

(1) 病 床 数

(単位：床)

	本 院				小児医療センター	計
	一 般	精 神	結 核	計		
病 床 数	743	40	11	788	83	877

(2) 入院患者数

(上段：年間患者数、下段：1日平均患者数、単位：人)

科名 年度	診療 日数 (日)	内科計										消化器 外科	心臓血管 外科	呼吸器 外科
		総 合 診療部	消化器 内科	循環器 内科	腎 臓 内科	呼 吸 器内科	内 分 泌・ 糖 尿 病・ 代 謝 内 科	血 液 内 科	膠原病・リ ウマチ・ア レルギー科	神経内科 (老年内科)				
22年度	365	72,819	3	21,803	6,746	4,138	10,859	2,226	12,880	5,655	8,509	23,727	7,908	3,263
		199.5	0.0	59.7	18.5	11.3	29.8	6.1	35.3	15.5	23.3	65.0	21.7	8.9
23年度	366	70,770	20	21,986	7,724	4,441	8,753	2,291	14,000	4,081	7,474	22,064	8,424	3,398
		193.4	0.1	60.1	21.1	12.1	23.9	6.3	38.3	11.2	20.4	60.3	23.0	9.3
24年度	365	68,668	0	20,987	14,166	7,889	3,823	8,011	2,003	3,875	7,914	21,514	8,147	3,555
		188.1	0.0	57.5	38.8	21.6	10.5	21.9	5.5	10.6	21.7	58.9	22.3	9.7

科名 年度	診療 日数 (日)	内 分 泌・ 乳 腺 外 科	移 植・ 一 般 外 科	形 成 外 科	脳 神 経 外 科	整 形 外 科	産 婦 人 科	(小児科) (注1)	眼 科	皮 膚 科	泌 尿 器 科	耳 鼻 咽 喉 科	精神科・ 心療内科 (注2) (神経科)	放 射 線 科
		9.4	12.5	5.4	18.8	57.2	36.2	19.7	35.4	16.6	41.4	35.4	1.1	5.6
23年度	366	3,389	4,753	1,706	6,736	20,822	13,345	3,998	12,251	5,427	13,940	12,868	274	1,899
		9.3	13.0	4.7	18.4	56.9	36.5	10.9	33.5	14.8	38.1	35.2	0.7	5.2
24年度	365	3,406	4,565	2,445	5,116	22,165	14,187	-	11,896	6,551	13,303	12,117	291	1,609
		9.3	12.5	6.7	14.0	60.7	38.9	-	32.6	17.9	36.4	33.2	0.8	4.4

科名 年度	診療 日数 (日)	麻 酔	歯 科	NICU	救急医療部	小 計	小児医療センター(旧小児疾患研究施設)(注1)					結 核 病 舎	R I 病 舎	精 神 病 舎	計
							小児循環器・ 腎臓科(注3) (小児内科)(注4)	小児外科 (注4)	小児心臓 血管外科 (注4)	小児科 (注4)	小 計				
22年度	365	841	847	5,958	0	222,921	4,914	6,012	2,353	2,983	16,262	0	80	10,181	249,444
		2.3	2.3	16.3	0.0	610.7	13.5	16.5	6.4	8.2	44.6	0.0	0.2	27.9	683.4
23年度	366	1,006	949	6,101	141	214,261	4,351	5,786	2,370	6,667	19,174	0	79	9,361	242,875
		2.7	2.6	16.7	0.4	585.4	11.9	15.8	6.5	18.2	52.4	0.0	0.2	25.6	663.6
24年度	365	633	901	6,060	225	207,354	4,732	5,665	2,233	11,661	24,291	0	90	8,219	239,954
		1.7	2.5	16.6	0.6	568.1	13.0	15.5	6.1	31.9	66.6	0.0	0.2	22.5	657.4

(注1) 平成 23 年 10 月から小児疾患研究施設から小児医療センターに改組して小児病舎を一元化。

(注2) 平成 24 年 4 月に精神科・心療内科に変更。

(注3) 平成 23 年 5 月に小児循環器・腎臓科に変更。

(注4) 本院への入院患者を含む。

(3) 外来患者数

(上段：年間患者数、下段：1日平均患者数、単位：人)

年度	科名 診療日数(日)	内科計										
		総合診療部	消化器内科	循環器内科	腎臓科	呼吸器内科	内分泌・糖尿病・代謝内科	血液内科	膠原病・リウマチ・アレルギー科	(心療内科) (注1)	神経内科 (老年内科)	
22年度	243	131,380	7,656	38,715	19,562	9,526	7,982	16,101	6,210	9,504	2,034	14,090
		540.7	31.5	159.3	80.5	39.2	32.8	66.3	25.6	39.1	8.4	58.0
23年度	242	133,611	7,376	38,904	20,081	8,832	7,845	16,749	6,867	10,655	793	15,509
		552.1	30.5	160.8	83.0	36.5	32.4	69.2	28.4	44.0	3.3	64.1
24年度	245	137,856	7,315	40,130	20,718	9,132	8,042	16,820	7,842	11,877	—	15,980
		562.7	29.9	163.8	84.6	37.3	32.8	68.7	32.0	48.5	—	65.2

年度	科名 診療日数(日)	消化器外科	心臓血管外科	呼吸器外科	内分泌・乳腺外科	移植・一般外科	形成外科	脳神経外科	整形外科	産婦人科	(小児科) (注2)	眼科	皮膚科
		22年度	243	10,709	3,663	1,780	10,233	5,530	3,285	5,632	31,371	14,097	12,601
		44.1	15.1	7.3	42.1	22.8	13.5	23.2	129.1	58.0	51.9	186.5	112.4
23年度	242	11,032	4,233	2,169	11,504	5,613	3,527	5,596	32,407	15,347	6,687	46,980	28,276
		45.6	17.5	9.0	47.5	23.2	14.6	23.1	133.9	63.4	27.6	194.1	116.8
24年度	245	11,540	4,418	2,311	12,231	5,800	4,449	5,256	34,233	16,188	—	50,674	30,685
		47.1	18.0	9.4	49.9	23.7	18.2	21.5	139.7	66.1	—	206.8	125.2

年度	科名 診療日数(日)	泌尿器科	耳鼻咽喉科	精神科・心療内科 (注1) (精神神経科)	放射線科	麻酔科	歯科	漢方外来 (注3)	救急医療部	小計	小児医療センター (旧小児疾患研究施設) (注2)					計
		小児循環器・腎臓科 (注4) (小児内科)	小児外科	小児心臓血管外科	小児科	小計										
22年度	243	28,501	29,870	21,544	13,501	15,081	34,280	1,585	403	447,680	6,321	3,738	426	—	10,485	458,165
		117.3	122.9	88.7	55.6	62.1	141.1	6.5	1.7	1842.3	26.0	15.4	1.8	—	43.1	1885.5
23年度	242	28,935	29,522	22,812	13,610	17,472	34,760	1,479	4,806	460,378	6,476	4,103	418	6,705	17,702	478,080
		119.6	122.0	94.3	56.2	72.2	143.6	6.1	19.9	1902.4	26.8	17.0	1.7	27.7	73.1	1975.5
24年度	245	28,805	30,164	24,688	14,806	18,976	36,853	1,531	5,624	477,088	6,694	4,510	389	13,927	25,520	502,608
		117.6	123.1	100.8	60.4	77.5	150.4	6.2	23.0	1947.3	27.3	18.4	1.6	56.8	104.2	2051.5

(注1) 平成24年4月に精神科・心療内科に変更。

(注2) 平成23年10月から小児疾患研究施設から小児医療センターに改組。

(注3) 平成15年12月から漢方外来を開始。

(注4) 平成23年5月に小児循環器・腎臓科に変更。

(4) 専攻医及び研修医(現員)(平成25.4.1現在)(単位：人)

専攻医	前期専攻医	68
	後期専攻医	171
研修医	2年目研修医	58
	1年目研修医	31
	歯科研修医	10

9 附属北部医療センター

(平成 25. 4. 1 現在)

(1) 病床数

(単位：床)

	一 般	精 神	結 核	感 染	計
病 床 数	276	0	15	4	295

(2) 入院患者数

(上段：年間患者数、下段：1日平均患者数、単位：人)

科名 年度	診療 日数 (日)	総 合	消化器	循環器	呼吸器	神 経	外 科	整 形	麻酔科	眼 科
		内 科	内 科	内 科	内 科	内 科		外 科		
22年度	365	8	20,122	12,118	7,665	1,526	10,637	10,373	0	3,832
		0.0	55.1	33.2	21.0	4.2	29.1	28.4	0.0	10.5
23年度	366	9	20,486	13,001	7,818	3,509	10,267	12,683	0	4,356
		0.0	56.0	35.5	21.4	9.6	28.1	34.7	0.0	11.9
24年度	365	4	17,008	14,296	7,586	2,807	9,475	13,008	0	4,305
		0	47	39	21	8	26	36	0	12

科名 年度	診療 日数 (日)	精神科	小児科	産婦人科	泌尿器科	脳神経 外科	耳 鼻 咽喉科	皮膚科	救急科	計
		22年度	365	0	2,403	4,399	3,439	1,465	2,077	810
		0.0	6.6	12.1	9.4	4.0	5.7	2.2	-	221.6
23年度	366	4	2,322	3,998	3,301	2,263	1,659	1,270	0	89,946
		0.0	6.3	10.9	9.0	6.2	4.5	3.5	0.0	237.6
24年度	365	1	2,624	4,540	2,718	2,016	1,852	1,012	0	83,252
		0.0	7.2	12.4	7.4	5.5	5.1	2.8	0.0	228.1

(3) 外来患者数

(上段：年間患者数、下段：1日平均患者数、単位：人)

科名 年度	診療 日数 (日)	総 合 内 科	消化器 内 科	循環器 内 科	呼吸器 内 科	神 経 内 科	外 科	整 形 外 科	麻酔科	眼 科
22年度	243	7,122	11,111	15,194	6,497	1,454	6,828	10,008	101	13,660
		29.3	45.7	62.5	26.7	6.0	28.1	41.2	0.4	56.2
23年度	244	4,527	10,665	15,418	6,135	1,976	6,626	10,521	111	13,138
		18.6	43.7	63.2	25.1	8.1	27.2	43.1	0.5	53.8
24年度	245	3,830	10,917	15,943	6,088	2,097	5,786	11,374	208	13,581
		15.6	44.6	65.1	24.8	8.6	23.6	46.4	0.8	55.4

科名 年度	診療 日数 (日)	精神科	小児科	産婦人科	泌尿器科	脳神経 外 科	耳 鼻 咽喉科	皮膚科	救急科	ドック・ 検 診	計
22年度	243	9,681	8,480	8,054	4,903	989	11,420	6,125	-	414	122,041
		39.8	34.9	33.1	20.2	4.1	47.0	25.2	-	1.7	502.2
23年度	244	9,351	7,007	7,603	5,006	641	10,191	6,456	8,108	441	123,921
		38.3	28.7	31.2	20.5	2.6	41.8	26.5	33.2	1.8	507.9
24年度	245	9,720	6,458	7,756	4,972	627	9,544	6,402	9,476	477	125,256
		39.7	26.4	31.7	20.3	2.6	39.0	26.1	38.7	1.9	511.2

(4) 専攻医及び研修医(現員)(平成25.4.1現在)(単位：人)

研修医	2年目研修医	2
	1年目研修医	3

10 医療センター

(1) 設置目的

医療センターは、医学の教育、研究及び診療という医科大学の本質を踏まえながら、本学がもっている高度な教育、研究の成果及び医療を社会に還元し、また、逆に社会から要求される医療の問題、地域医療体系の整備の遅れによって生じた量的質的な医療過疎に広く対応するため、学内の衆知を集めて最も適切な方策をあみ出し、それを推進する機関として昭和46年6月、府立医科大学の附属施設として設置されたものである。

(2) 業務

医療センターは、教育及び研究の機能をもつとともに、次の業務を行う。

- ア 地域医療の推進に関する助言並びに指導協力
- イ 地域における公衆衛生、環境衛生に関する助言並びに指導協力
- ウ 大学における研究成果の地域社会への還元
- エ その他府民の健康確保に関する民生衛生行政の推進協力

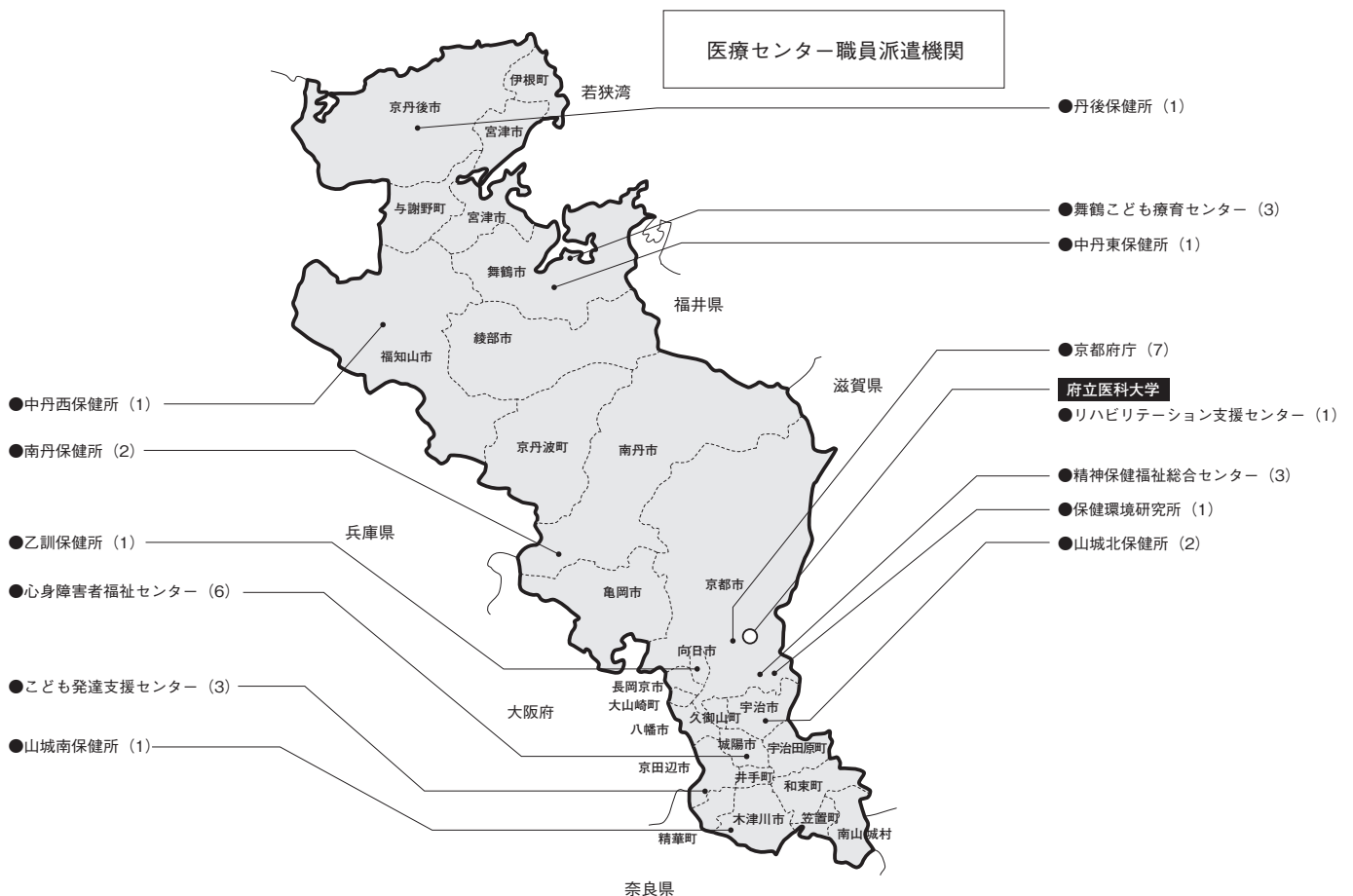

(3) 医療センター職員配置表

(平成 25. 4. 1 現在 計 33 名)

配 置 先	配置 人員	配 置 先 の 職
医 療 セ ン タ ー	(1)	所長
給 与 厚 生 課	2	健康管理医 (総括)、健康管理医 (精神保健担当)
健 康 福 祉 部	2	保健医療対策監 (健康・医療政策担当、医師バンク担当)、こども政策監
心 身 障 害 者 福 祉 セ ン タ ー	6	所長、健康福祉部理事 (リハビリテーション病院長)、副院長、健康福祉総務課副課長 (神経内科医長)、歯科医長、整形外科医長
こども発達支援センター	3	健康福祉総務課参事 (所長)、副所長、健康福祉総務課副課長 (小児科医長)
リハビリテーション支援センター	1	センター長
福 祉 ・ 援 護 課	1	福祉・援護課医務主幹
健 康 対 策 課	2	健康対策課医務主幹 (2)
保 健 環 境 研 究 所	1	所長 看護学校長 (兼)
精神保健福祉総合センター	3	所長、医療福祉課長、技師
舞鶴こども療育センター	3	所長、副所長兼診療部長兼整形外科部長、小児科部長
山 城 広 域 振 興 局	4	健康福祉部長 山城北保健所長 (兼)、乙訓保健所長、山城南保健所長、山城北保健所医務主幹
南 丹 広 域 振 興 局	2	健康福祉部長 南丹保健所長 (兼)
中 丹 広 域 振 興 局	2	健康福祉部長 中丹東保健所長 (兼)、中丹西保健所長
丹 後 広 域 振 興 局	1	健康福祉部長 丹後保健所長 (兼)

キャンパスマップ (河原町キャンパス(附属病院)・ 広小路キャンパス) (平成25.4現在)

- ①基礎医学学舎
- ②基礎医学学舎実習棟
- ③旧附属図書館棟
- ④学生部棟
- ⑤外来診療棟・臨床医学学舎
- ⑥管理棟
- ⑦病棟(A. B. C. D)・中央診療棟
- ⑧臨床講義棟
- ⑨旧附属小児疾患研究施設
- ⑩北病棟25号病
- ⑪附属図書館・合同講義棟、京都府公立大学法人本部
- ⑫看護学学舎
- ⑬体育館
- ⑭学生クラブボックス

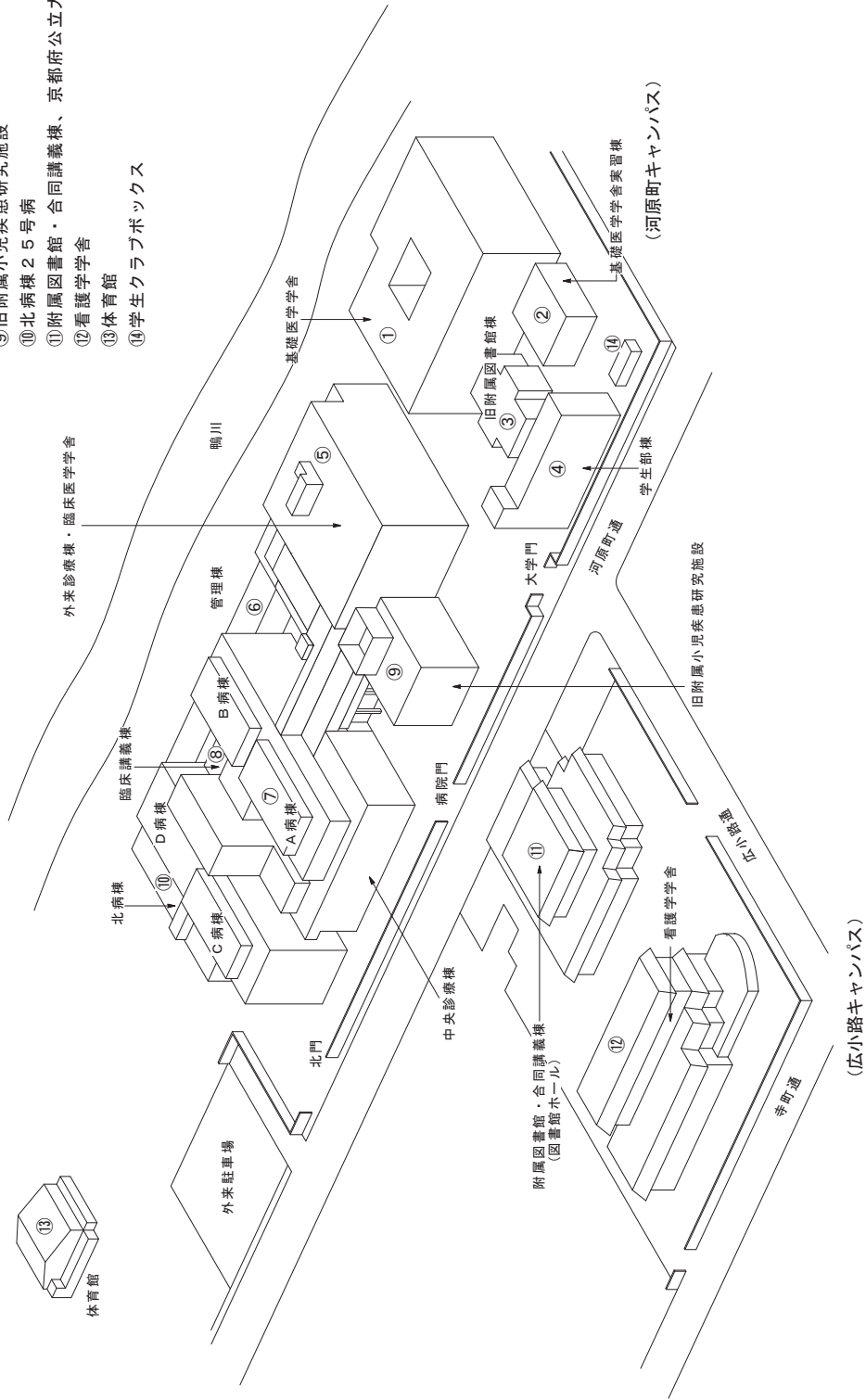

各階別施設概要

①基礎医学学舎	
8 F	感染病態学（微生物・医動物）教室 保健・予防医学教室 予防医学部門 脳・血管系老化研究センター 社会医学・人文科学部門 （保健・予防医学教室公衆保健科学部門） 法医学教室
7 F	分子医科学教室 ゲノム医科学部門 病理学教室 細胞分子機能病理学部門 脳・血管系老化研究センター 病態病理学部門 （病理学教室分子病態病理学部門） 薬理学教室 免疫学教室
6 F	解剖学教室 生体構造科学部門 生体機能形態科学部門 分子医科学教室 分子生化学部門 生理学教室 細胞生理学部門 統合生理学部門
5 F	大学院中央研究室 第9会議室
4 F	大学中央研究室（R I施設等）
3 F	脳・血管系老化研究センター 基礎老化学部門 第5実習室 標本室（系統解剖 法医 医動物） 小実習室 共同準備室 コンピュータ室 会議室
2 F	脳・血管系老化研究センター 基礎老化学部門 総合医療・医学教育学教室 医療情報通信学講座（寄附講座） 医学教育研究センター 国際学術交流センター 研究開発センター 男女共同参画推進センター 第1演習室 第2演習室 第3演習室 標本室（病理）
1 F	脳・血管系老化研究センター 神経内科学部門 （内科学教室神経内科学部門） 第1講義室 第2講義室 大学院中央研究室（実験動物室）
B 1 F	大学院中央研究室 磁気共鳴室 病理解剖室 第1実習室 法医解剖室
B 2 F	中央監視室

②基礎医学学舎 実習棟

渡り廊下	3 F	第4実習室
渡り廊下	2 F	第3実習室
渡り廊下	1 F	第2実習室

③旧附属図書館棟

3 F	応接室 階段教室（西） “（東）
2 F	学生クラブボックス
1 F	学生クラブボックス 生協
B F	食堂 体育室

④学生部棟

5 F	第1会議室 第3会議室
4 F	腫瘍薬剤制御学講座 （寄附講座）
3 F	看護部研究室 病児保育室
2 F	施設課 臓器心臓探索医学講座 （寄附講座）
1 F	学生部
B F	資料室

⑤外来診療棟・臨床医学学舎	
8 F	内科学教室 内分泌・免疫内科学部門 循環器・腎臓内科学部門 呼吸器内科学部門 消化器内科学部門 血液・腫瘍内科学部門 第8会議室
7 F	外科学教室 消化器外科学部門 移植・一般外科学部門 内分泌・乳腺外科学部門 心臓血管・小児心臓血管外科学部門 呼吸器外科学部門 形成外科学部門 泌尿器科学教室 産学連携施設 第7会議室
6 F	外科学教室 心臓血管・小児心臓血管外科学部門 小児外科学部門 整形外科学教室 小児科学教室 循環器・腎臓小児科学部門 血液・腫瘍・免疫小児科学部門 歯科部長室 歯科研究室 第6会議室
5 F	小児医療センター病棟 卒後臨床研修センター MEセンター
4 F	眼科外来 皮膚科外来 歯科外来 小児医療センター外来 アイバンク 組織バンク 眼科学教室 麻酔科学教室 皮膚科学教室 レストラン
3 F	耳鼻咽喉科外来 循環器センター 腎・尿路センター アレルギーセンター メンタルケアセンター 産婦人科学教室 耳鼻咽喉科頭頸部外科学教室 脳神経外科学教室
2 F	総合診療部・内科外来 (内分泌・糖尿病・代謝内科、血液 内科、膠原病・リウマチ・アレルギー 科、漢方外来) 外科外来 (内分泌・乳腺外 科、移植・一般外科、形成 外科) ペインクリニック 術前外来 (麻酔科) 消化器センター 呼吸器センター 精神医学教室 感染制御・検査医学教室 分子診断・治療センター 遺伝子診療部 放射線医学教室 医療センター
1 F	整形外科外来 脳神経センター 外来化学療法センター 遺伝相談室 医療サービス課 地域医療連携室 総合受付 院外処方箋 FAX コーナー ATM 臨床治験センター カフェ 保安室 タクシー乗り場
B F	診療情報管理室 売店 理髪店

⑥管理棟	
3 F	京都府リハビリ テーション支援 センター 京都府リハビリ テーション教育 センター 救急医療学教室 臨床IRセンター
2 F	学長室 副学長室 附属病院長室 事務局長室 事務部長室 看護部長室 看護部 研究支援課 病院管理課 医療安全管理部 感染対策部 かもがわ会議室 かもがわ小会議室 かもがわラウンジ
1 F	薬剤部 疼痛緩和医療学講座 総務課 経理課 病院経営企画室

⑦病棟 (A B C D)・中央診療棟	
8 F	A ₈ B ₈ C ₈ D ₈ 病舎
7 F	A ₇ B ₇ C ₇ D ₇ 病舎
6 F	A ₆ B ₆ C ₆ D ₆ 病舎
5 F	中央手術部 ICU / CCU リハビリテーション部 C ₅ D ₅ 病舎
4 F	PICU (小児集中治療室) 病院病理部 病理学教室 (人体生理学部門) 輸血・細胞医療部 C ₄ D ₄ 病舎
3 F	局所麻酔手術センター 女性センター 周産期診療部 (NICU) B ₃ 病舎 患者図書室
2 F	臨床検査 (採血 / 採尿) 生理機能検査 (心電図 / 筋電図 / 脳波 / 肺機能) 中央診断部 (内視鏡検査 / 超音波検査) 透析室 腎移植センター C ₂ RI 病舎
1 F	放射線部 RI 検査室 (RI 撮影室 / 血管造影室) 時間外薬局 時間外会計 救急室 授乳室 栄養管理部 防災センター 北玄関 売店 入退院センター
B F	放射線部 (CT・MR・ 放射線治療) 売店 食堂

⑨旧附属小児疾患研究施設	
6 F	
5 F	
4 F	
3 F	
2 F	北臨床講義室 南臨床講義室
1 F	討議室 臨床演習室 (スキルスラボ) 第3講義室

1 F	郵便局 コンビニエンスストア
-----	-------------------

⑩北病棟	
2 F	病舎
1 F	病舎

⑪ 附属図書館・合同講義棟、 京都府公立大学法人本部	
2 F	合同講義室 (図書館ホール) 会議室 図書館 閲覧室 AVルーム セミナー室 ビデオルーム 法人本部事務総長室
1 F	図書館 閲覧室 個人閲覧室 図書館事務室 情報検索室 コンピュータールーム 法人本部理事長室 法人本部事務室 法人本部監事・理事室 (公財) 京都府医学振興会
B F	図書館 書庫 資料保存庫 学生ホール

⑫看護学学舎	
4 F	第8 講義室 第5 実習室 第6 実習室 家庭看護実習室
3 F	大学院生研究室 情報科学自習室 第1 演習室 第2 演習室 第3 演習室 第4 演習室 第6 演習室 研究室
2 F	第5 講義室 第6 講義室 研究員研究室 キャリア支援コーナー 第1 実習室 第2 実習室 第3 実習室
1 F	第1 講義室 第2 講義室 第3 講義室 第4 講義室 大講義室 会議室 看護実践キャリア開発センター
B F	情報科学実習室 調理実習室 学生ホール 売店

花園学舎略図

(平成 25. 4. 1 現在)

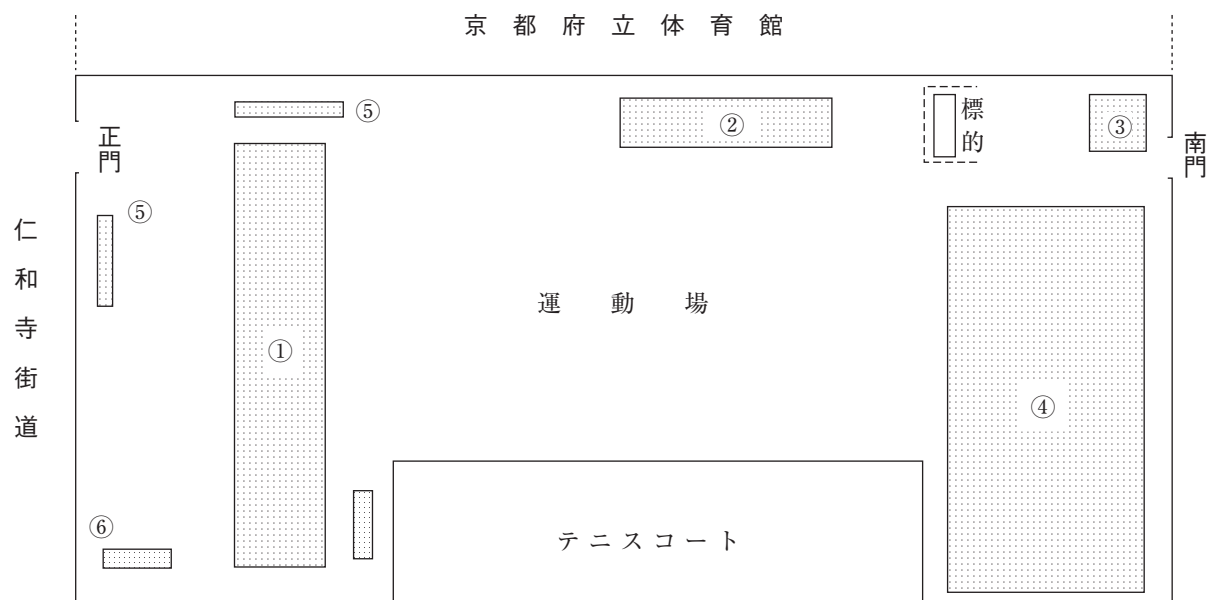
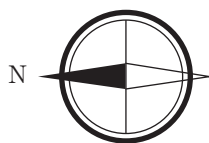

- | | |
|--|--------------|
| ①本館 | ②クラブボックス |
| 1階 事務室、会議室、医務室、第6・7講義室、当直室 | ③弓道場 |
| 2階 化学研究室、化学実習室、図書室・自習室 | ④体育館、剣道場、柔道場 |
| 3階 物理学研究室、物理学実習室、人文系研究室 | ⑤自転車置場 |
| 第一外国語・第二外国語・数学・人文・社会科学の各研究室 | ⑥バイク置場 |
| 4階 生物学研究室、生物学実習室、第4講義室、中央研究室花園分室、コンピュータ室 | |
| 5階 第1・2・3・5講義室 | |
| 地階 食堂、売店、機械・電気室 | |

京都府立医科大学附属北部医療センター建物配置図

(平成 25. 4. 1 現在)

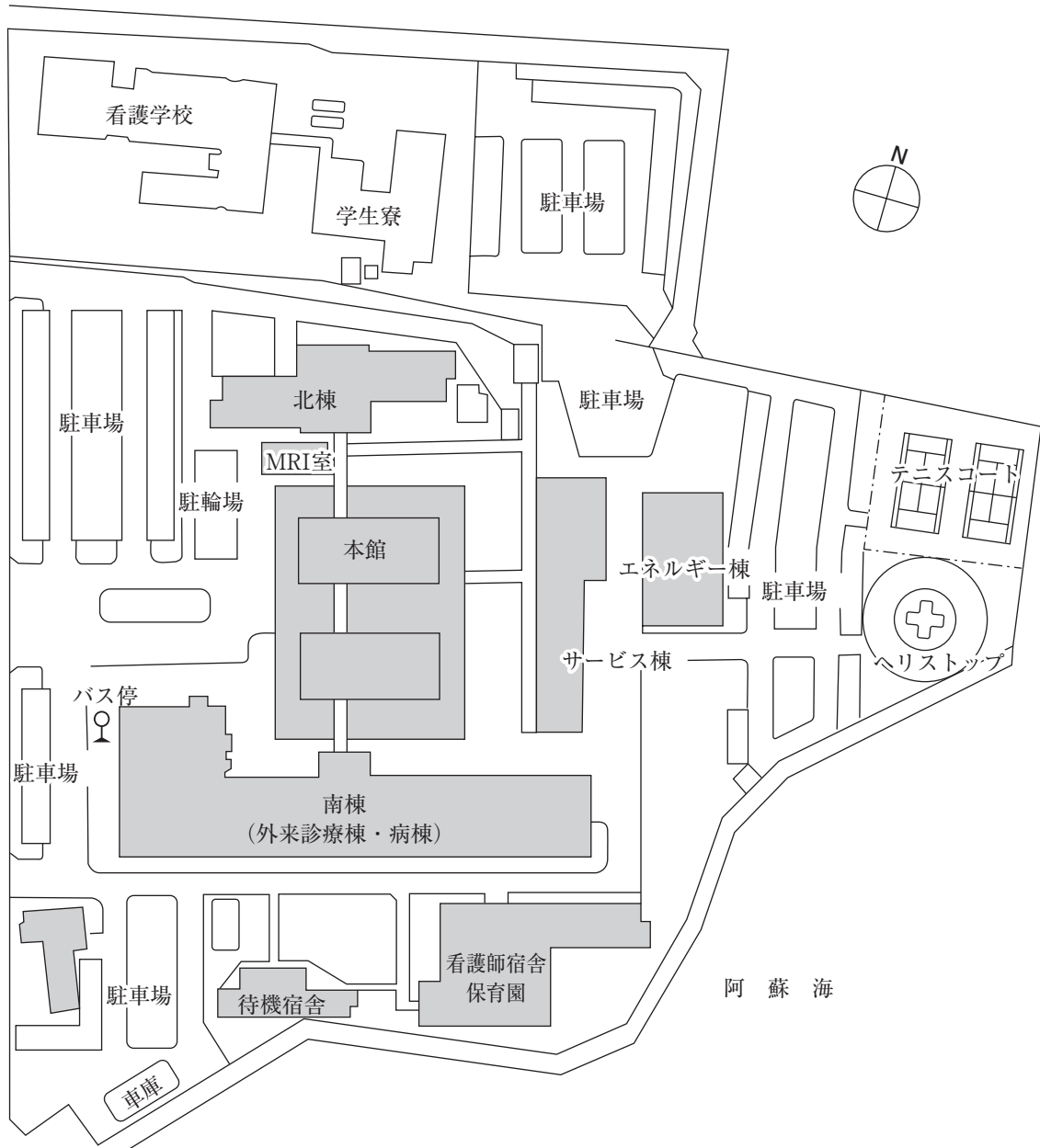

各階別施設概要

北棟				本館		南棟	
5 F	C5 病舎			3 F	研究室 図書館 講堂 地域医療センター ミーティングルーム 母親教室・栄養相談室	3 F	A3, B3 病舎 分娩室・新生児室・NICU
4 F	C4 病舎			2 F	病院長室・副病院長室・事務部長室 看護部長室 医局 庶務課・会計課 病理検査室	2 F	中央手術室 集中治療室 B2 病舎
3 F	C3 病舎			1 F	外来診療科 (小児科・精神科・整形外科 泌尿器科・耳鼻咽喉科 ・ペインクリニック) 老人性認知症診断センター 人間ドック・救急室・中央採血室 臨床検査科 (一般臨床検査室・呼吸機能検査室 脳波筋電図室・超音波室 心音・心電図室・乳房撮影室 内視鏡室) 放射線科 (一般撮影室・RI 室・CT 室 血管造影室・MRI 室)	1 F	玄関 医事課 相談室 地域医療連携室 総合受付 薬局 外来診療科 総合内科・消化器内科 呼吸器内科・循環器内科 神経内科・外科 脳神経外科・眼科 産婦人科・皮膚科 中央滅菌材料室 食堂
2 F	C2 病舎						
1 F	リハビリセンター 透析室 PACS サーバー室 碎石療法室 売店						

京都府公立大学法人
京 都 府 立 医 科 大 学

〒 602 - 8566

京都市上京区河原町通広小路上る梶井町 465

電 話 (075) 251 - 5111

FAX (075) 211 - 7093

<http://www.kpu-m.ac.jp/>